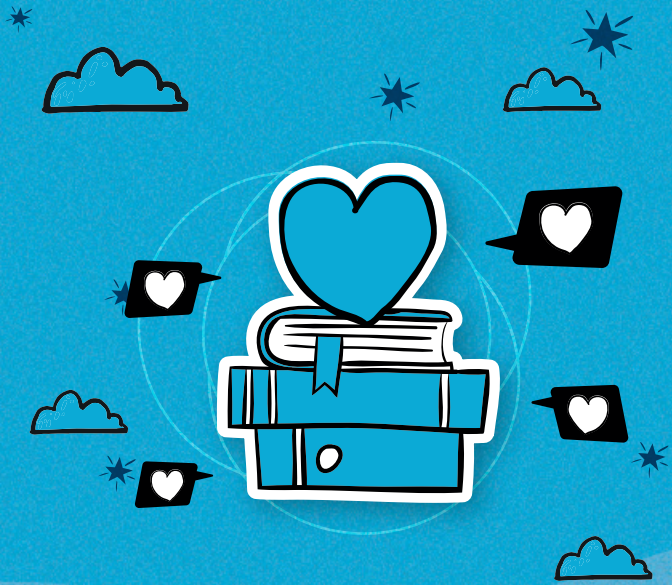

EDUCAR COM AMOR

AILOS
SISTEMA DE COOPERATIVAS

DESDE 2002, AS COOPERATIVAS AILOS, POR MEIO DO PROGRID, NOSSO PROGRAMA DE EDUCAÇÃO, PROPORCIONAM DESENVOLVIMENTO AOS COOPERADOS E COMUNIDADES, PARA PESSOAS E EMPRESAS, EM DIVERSAS ÁREAS.

Para marcar esse momento especial, compartilhamos histórias de cooperados do Sistema Ailos que tiveram o apoio do programa e realizaram mudanças positivas em suas vidas.

Os relatos são histórias reais e são apresentados no formato de contos de cordel, gênero literário que se caracteriza por ser, culturalmente, um movimento de comunidade. Assim como o PROGRID, que promove um movimento de transformação na vida dos cooperados e na economia local.

Essa é a essência da nossa melhor versão. Assim, as pessoas podem se transformar em agentes capazes de mudar a sua história, a sua vida e a comunidade.

Convidamos você para conhecer essas histórias e para descobrir por que acreditamos que o conhecimento é a base para a construção de um mundo mais humano, justo e igualitário.

Boa leitura!

PROGRID

EDUCAR COM AMOR

O **conhecimento** é a semente

De uma **árvore** frondosa

Que traz em seus **galhos**

Fruta **suculenta** e deliciosa

Descubra agora por que **o saber**

É UMA FERRAMENTA PODEROSA.

O **PROGRID** serviu de base

Para **nascer** uma instituição

O **projeto social** da Amanda

Une **empatia** e educação

Para garantir às **crianças**

Dignidade e proteção.

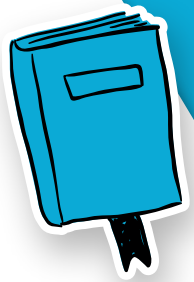

O instituto dá às **crianças**

Bem-estar e **oportunidade**

Ensinando-as bons **valores**

E mobilizando a **comunidade**

Para construir um **mundo**

Com mais justiça e **igualdade**.

Disseminando **conhecimento**

Amanda segue em sua **missão**

De **construir** um mundo

Com mais **justiça** e inclusão

Pois quem **semeia** o bem hoje

Amanhã colhe transformação.

Para **melhorar** a realidade

Todos têm que **fazer sua parte**

Conhecimento e **solidariedade**

A gente **multiplica**, reparte

Ensinar o bem é tarefa conjunta

Educar para a vida é uma arte!

Quem é a cooperada

Amanda utilizou como base os conhecimentos adquiridos no PROGRID para fundar uma instituição beneficente que atende crianças em situação de vulnerabilidade.

Unindo a educação à área social, o instituto desenvolve ações para que esses meninos e meninas sejam capazes de realizar melhorias em suas vidas, dando condições para que consigam alcançar seus objetivos e se tornem verdadeiros agentes de transformação.

Acesse
ailos.coop.br/educacao
para conhecer as outras histórias de Cordéis

PROGRID

PROGRAMA DE EDUCAÇÃO · 20 ANOS · TRANSFORMANDO VIDAS

AILOS
SISTEMA DE COOPERATIVAS

ACENTRA
COOPERATIVA AILOS

ACREDICOOP
COOPERATIVA AILOS

CIVIA
COOPERATIVA AILOS

CREDCREA
COOPERATIVA AILOS

CREDELESC
COOPERATIVA AILOS

CREDICOMIN
COOPERATIVA AILOS

CREDIFOZ
COOPERATIVA AILOS

CREVISC
COOPERATIVA AILOS

EVOLUA
COOPERATIVA AILOS

TRANSPOCRED
COOPERATIVA AILOS

ÚNILOS
COOPERATIVA AILOS

VIACREDI
COOPERATIVA AILOS

VIACREDI ALTO VALE
COOPERATIVA AILOS